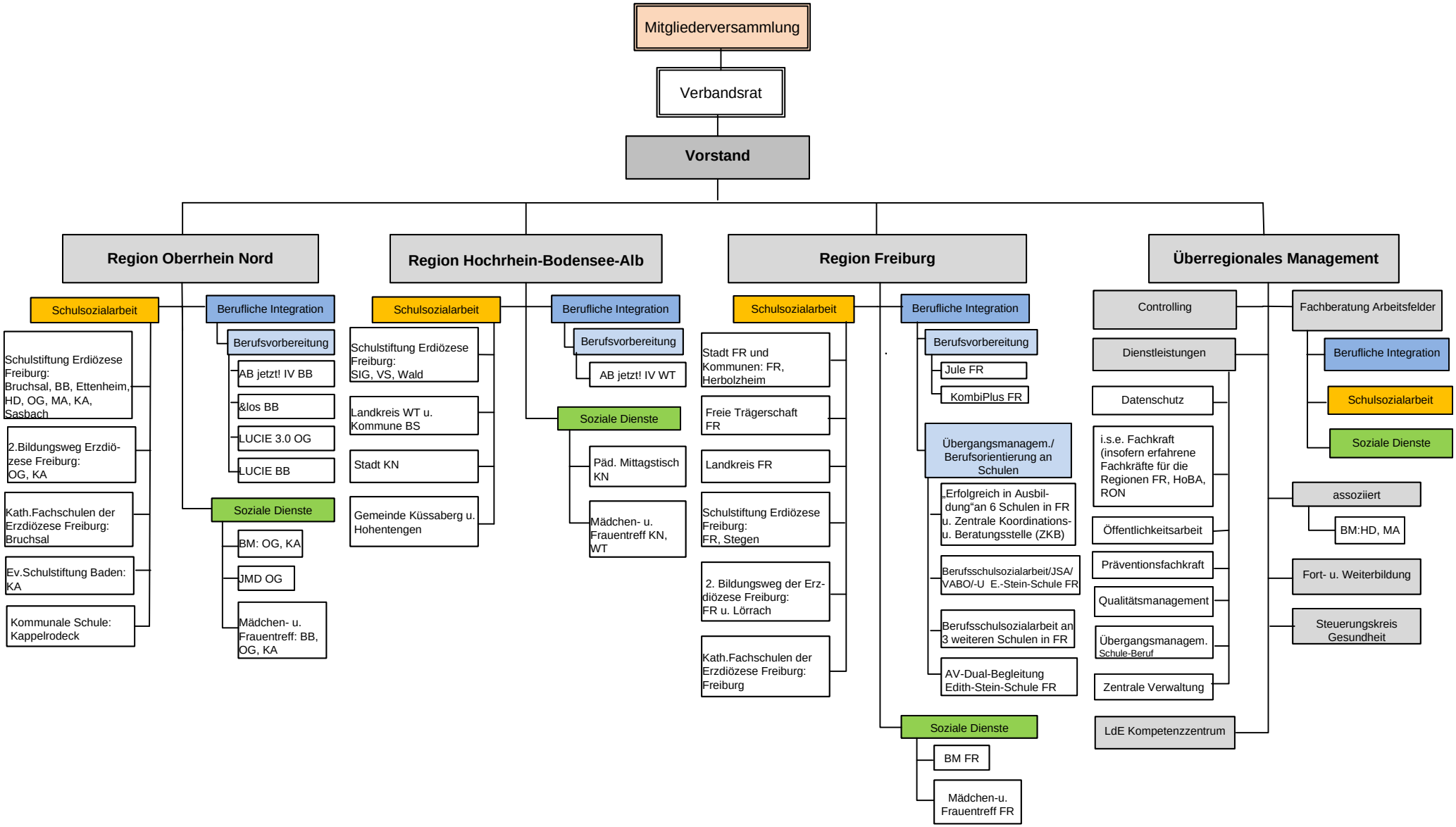
Mitgliederversammlung
Verbandsrat
Vorstand
Region Oberrhein Nord
Schulsozialarbeit
Schulstiftung Erdiözese Freiburg: Bruchsal, BB, Ettenheim, HD, OG, MA, KA, Sasbach
2.Bildungsweg Erzdiö-zese Freiburg: OG, KA
Kath.Fachschulen der Erzdiözese Freiburg: Bruchsal
Ev.Schulstiftung Baden: KA
Kommunale Schule: Kappelrodeck
Berufliche Integration
Berufsvorbereitung
AB jetzt! IV BB
&los BB
LUCIE 3.0 OG
LUCIE BB
Soziale Dienste
BM: OG, KA
JMD OG
Mädchen- u. Frauentreff: BB, OG, KA
Region Hochrhein-Bodensee-Alb
Schulsozialarbeit
Schulstiftung Erdiözese Freiburg: SIG, VS, Wald
Landkreis WT u. Kommune BS
Stadt KN
Gemeinde Küssaberg u. Hohentengen
Berufliche Integration
Berufsvorbereitung
AB jetzt! IV WT
Soziale Dienste
Päd. Mittagstisch KN
Mädchen- u. Frauentreff KN, WT
Region Freiburg
Schulsozialarbeit
Stadt FR und Kommunen: FR, Herbolzheim
Freie Trägerschaft FR
Landkreis FR
Schulstiftung Erdiözese Freiburg: FR, Stegen
2. Bildungsweg der Erz-diözese Freiburg: FR u. Lörrach
Kath.Fachschulen der Erzdiözese Freiburg: Freiburg
Berufliche Integration
Berufsvorbereitung
Jule FR
KombiPlus FR
Übergangsmanagem./ Berufsorientierung an Schulen
„Erfolgreich in Ausbil-dung"an 6 Schulen in FR u. Zentrale Koordinations- u. Beratungsstelle (ZKB)
Berufsschulsozialarbeit/JSA/ VABO/-U E.-Stein-Schule FR
Berufsschulsozialarbeit an 3 weiteren Schulen in FR
AV-Dual-Begleitung Edith-Stein-Schule FR
Soziale Dienste
BM FR
Mädchen-u. Frauentreff FR
Überregionales Management
Controlling
Dienstleistungen
Datenschutz
i.s.e. Fachkraft (insofern erfahrene Fachkräfte für die Regionen FR, HoBA, RON
Öffentlichkeitsarbeit
Präventionsfachkraft
Qualitätsmanagement
Übergangsmanagem. Schule-Beruf
Zentrale Verwaltung
LdE Kompetenzzentrum
Fachberatung Arbeitsfelder
Berufliche Integration
Schulsozialarbeit
Soziale Dienste
assoziiert
BM:HD, MA
Fort- u. Weiterbildung
Steuerungskreis Gesundheit